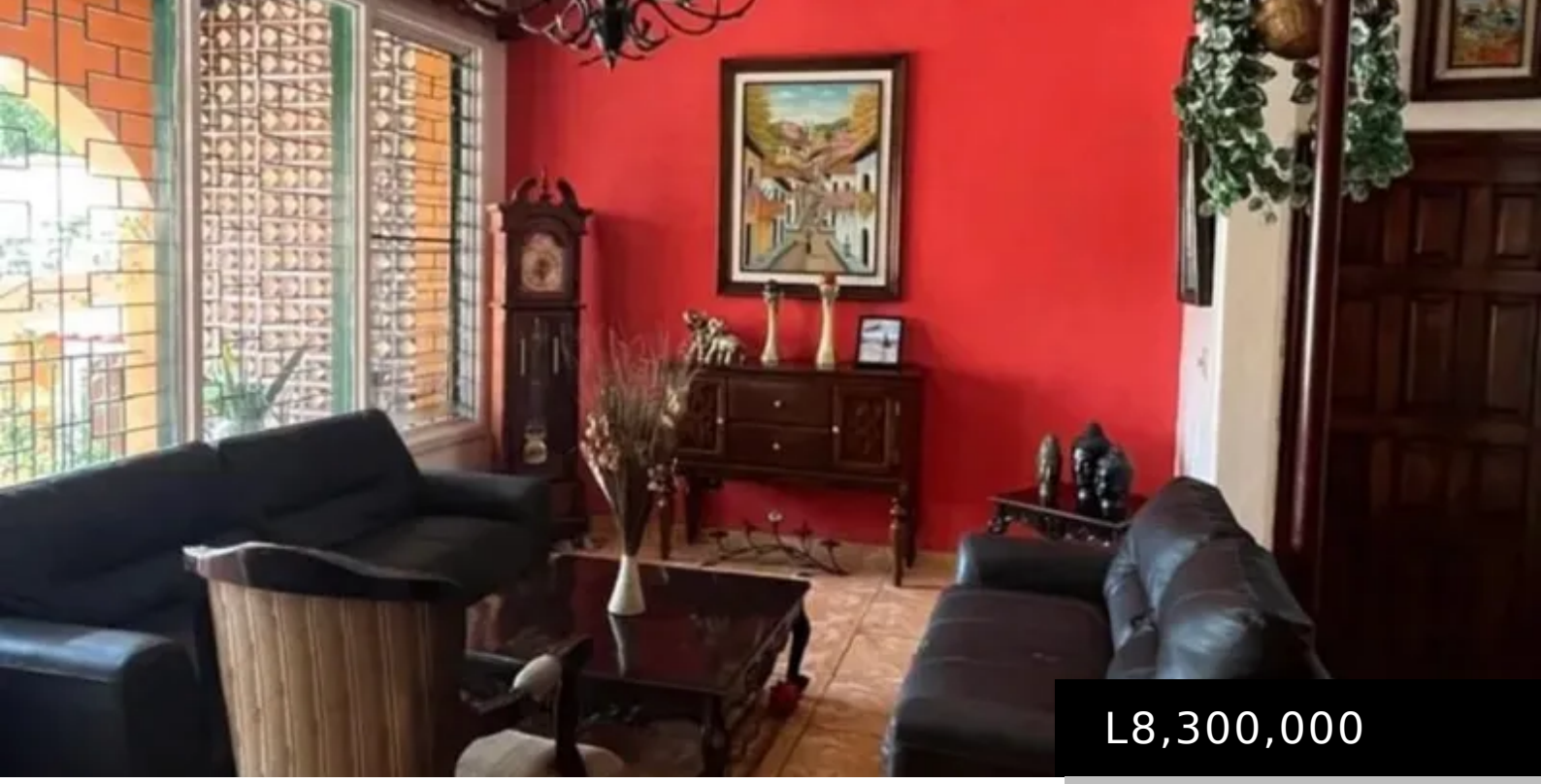

L8,300,000

COLONIA PALMIRA, TEGUCIGALPA, FRANCISCO MORAZÁN, HONDURAS

https://goldcityhnd.com

Venta de Casa en Colonia Palmira Área de construcción: 428.17 m² Área de terreno: 499.77 v² Características: Primer nivel: Sala amplia Comedor Cocina Alacena pequeña Estudio con baño completo 2 bodegas Cuarto de servicio Estacionamiento para 3 vehículos Área de lavandería Jardín privado 2 habitaciones completas en patio trasero Segundo nivel: Habitación principal [...]

- 5 camas
- 6 baños
- Casa
- En venta
- Activo
- 428 m²

GOLD REAL ESTATE CITY

Detalles del edificio

Espacios de garaje: 3

Estacionamiento: 3

GOLD
REAL ESTATE
CITY