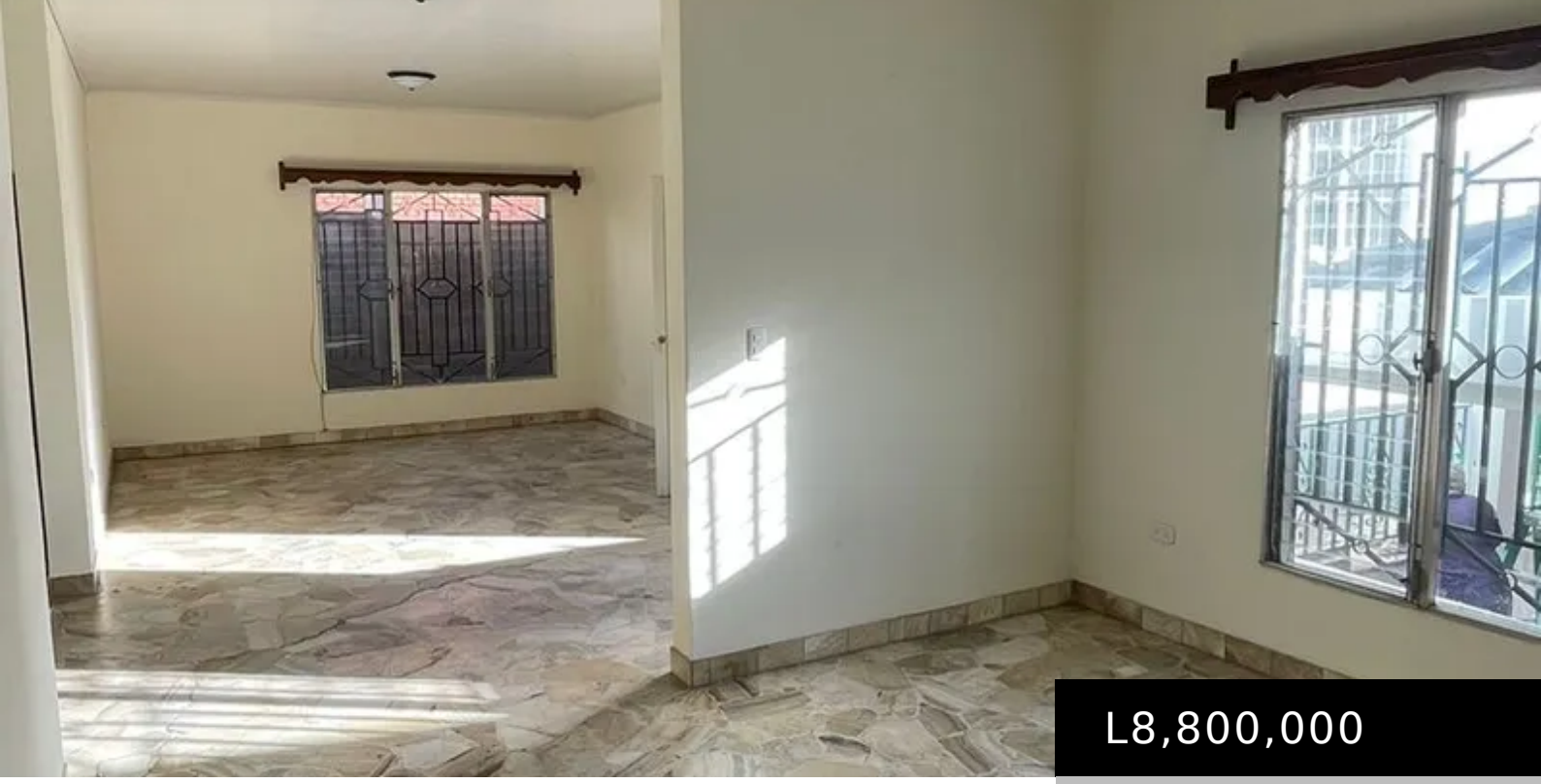

L8,800,000

- 7 camas
- 7 baños
- Casa
- Venta
- Activo

COLONIA TRES CAMINOS, TEGUCIGALPA, FRANCISCO MORAZÁN, HONDURAS

https://goldcityhnd.com

 Venta de Amplia Casa de 7 Habitaciones en Col. Tres Caminos Tranquilidad y Seguridad en una Ubicación Estratégica Descubra esta impresionante propiedad de generosas dimensiones, ideal para familias grandes o aquellos que buscan espacio adicional en un entorno seguro y apacible. Características de la Propiedad: 7 Habitaciones: Espaciosas y bien distribuidas para el confort de toda […]

GOLD REAL ESTATE CITY

Detalles del edificio

Espacios de garaje: 4

Estacionamiento: 4

GOLD
REAL ESTATE
CITY